teknopata

"Gira bihotzak"

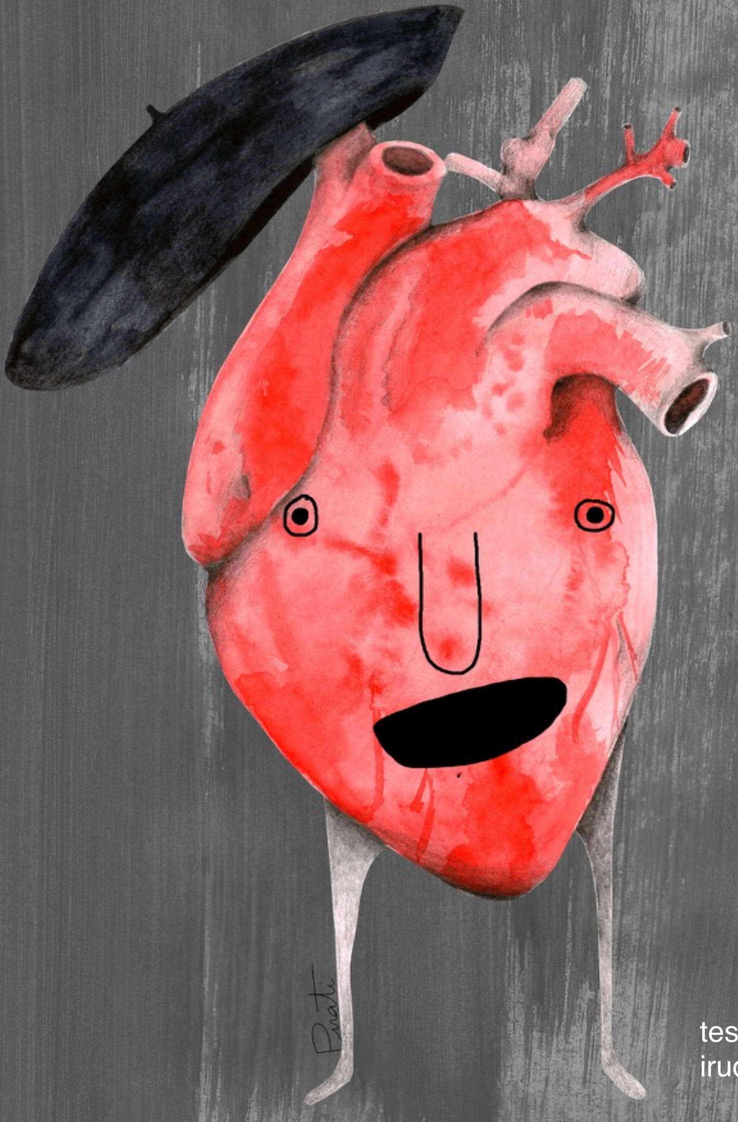

testua: joxe rojas
irudia: irati eguren

gira
bihotzak

joxe rojas

irudia: irati eguren

gira **bihotzak**
bigarren edizioa: 2016.01.05
cc-by-sa Joxe Rojas, 2016
ilustrazioa: Irati Eguren @pirati
hitzaurrea: Jone Guenetxea @jguenetxea

http://www.teknopata.eus/girabihotzak
girabihotzak@teknopata.eus

Esker ona

Mila esker bihotz-bihotzez:

- **Berbaro Elkarteari**, #365ipuin lehiaketa bigarrenez antolatu eta saria bigarrenez niri emateagatik (hain irizpide zorrotz eta egokiaz)

- **Jone Guenetxeari**, hitzaurre *prediktiboa* egiteko lana hartzeagatik :-*

- **Irati Egureni,** saria niri ematea erabakitzeaz gain, irudi hain ederra egiteagatik.

Hitzaurrea

Gaixotasun ohikoenetan oinarritutako trilogiaren bigarren emanaldia dakarkigu Joxe Rojas idazle undergroundak. Horrela, euskal literaturan ibilbide labur bezain oparoa duen idazleak beste pauso bat eman du bere ibilbidean. Lehenego liburuan laktosari alergia zion pertsona bati buruz idatzi bazuen, oraingo honetan dislexiko bat izango da protagonista. Ziburun kokatutako pertsonaia honen bizipenek irakurlea barne gogoeta egitera bultzatuko du. Mikroipuin honen arrakastak Euskal Herriko mugak gainditu ditu. Hogei hizkuntzatara itzuli dute dagoeneko. Beraz, nazioartean ere Rojasen luma finak duen kalitateaz ohartu dira.

Rojasek bere artista polifazetiko sena jarraituz, nobela honetan oinarritutako film laburra filmatuko du laister. Gidoiaren moldaketari buru-belarri ekin dio. Sortzaile

moduan libre sentitzen du bere burua disziplina artistiko batetik bestera edozein unetan salto egiteko.

Ohorea da niretzat mikroipun sakon honen hitzaurrea idaztea. Irrikitan gaude trilogia biribilduko duen hirugarren mikroipuina ezagutzeko. Zein izango da landuko duen hurrengo gaixotasun ohikoena? Zer gertatuko da #365ipuin lehiaketagaz 366 eguneko urtean? Irakurle maitea, erantzun horiek guztiak argitzeko datorren urtera arte itxaron beharko dugu.

Jone Guenetxea, 2015eko abendua

"Gira bihotzak"

idatzi zuen optimistenak.
Eta oraindik ez dakite **dislexikoa** ala **xiberutarra** den.